TÉGLÁS VÁROSI KÉPES ÚJSÁG

2014. 10.hét 2.szám

Polgármesteri Nőnapi köszöntő

Kedves Téglási Hölgyek!

Március 8. a Nők Napja. Úgy gondolom, ezen a napon még azok a férfiak is meglepik társukat egy szál virággal, apró figyelmességgel, akik a hétköznapokban türelmetlenek és figyelmetlenek.

A nőket megismerni nagyon nehéz, de mindnyájan szeretetre és tiszteletre méltók. Egy nőt számtalan szerepben láthatunk: hűséges társ, az otthon melegének oltalmazója, odaadó feleség, önfeláldozó anya. El kell ismernünk a Nő egy csodálatos teremtmény! Éppen ezért legyen ez a nap valóban ünnep és szóljon a Nőknek! Halmozzuk el „nő szeretteinket” figyelemmel, gondoskodással, hiszen megérdemlik. A mai világban minden nőre hatalmas feladat hárul. Munka, háztartás, gyerek, férj és még mindemellett maradjon meg nőnek: szépnek, kívánatosnak! Ezer feladat, ezer felé szakadás és mindezt teszik mosolyogva, szeretettel nagy-nagy önfeláldozással.

A mai alkalom lehetőséget ad minden férfinak a hála és köszönet kifejezésére. Tegyük ezt a napot emlékezetessé nő családtagjaink számára, hogy mintegy érzelmi feltöltődés a következő évig kitartson.

Szeretném megköszönni Tégláson élő valamennyi Nőnek a férjükkel, családjukkal, gyerekeikkel szembeni odaadást, szeretetet!

Kívánok a Magam és a Képviselő-testület férfitagjai nevében mindannyiuknak boldog Nőnapot, jó egészséget, kitartást és sok-sok szeretetet a mindennapokban is!

Czibere Béla

„Köszönet a nőknek, Hulló csillagoknak, múló gyönyöröknek!
Köszönet a lánynak, Egy estére nyíló, hervadó virágnak!
Köszönet a szépnek,Alkalom és mámor tűnő jegyesének!
Köszönet a jóknak,Futó pillanatra örömet adóknak!
Köszönet a nőknek, Aranyért, ezüstért mégis szeretőknek! „
/Juhász Gyula: Köszönet a nőknek/

Téglás Város Önkormányzata, valamint a Városi Könyvtár és Közművelődési Intézmény nőnapi rendezvénysorozata

2014. március 6-án (csütörtök) 17:00 órától

„A Nő”

***Szabó Enikő** grafikusművész, **Gyarmati Melinda** és **Tarnóczíné Iszály Gabriella** ékszer készítők közös kiállítása*

A tárlatot megnyitja: *Czibere Béla polgármester*

A műsorban közreműködik: *A Könyvtár Amatőr Színjátszó Köre*
Helyszín: *Városi Könyvtár (Téglás, Kossuth u. 66.sz.)*
„A Nő” *című kiállítás 2014. április 30-ig látogatható a Városi Könyvtár nyitvatartási idejében.*

2014. március 7-én (péntek) 17:00 órától

VÁROSI NŐNAPI ÜNNEPSÉG

Nőnapi gondolatait elmondja:
Czibere Béla polgármester

Az ünnepi műsorban a nőket köszönti:
Dánielfy Zsolt, a Debreceni Csokonai Színház művésze, Dánielfy Gergely, és a Slack zenekar élő koncertjével
Helyszín: *Városi Mozi (Téglás, Kossuth u. 63.sz.)*

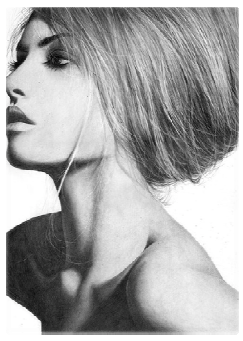

ÖNKORMÁNYZATI/ VÁROSI HÍREK

Meghívó

Téglás Város Önkormányzata szeretettel hívja Önt és kedves családját az 1848. március 15-ei forradalom 166. évfordulója tiszteletére rendezett városi ünnepségre

2014. március 15-én (szombat).

Program:
***10.30** órakor Koszorúzás a református templomkertben lévő kopjafánál*
Ünnepi Igét mondanak: településünk történelmi egyházainak vezetői
***11.00** órától Városi ünnepség a Moziban*

Beszédet mond: *Czibere Béla polgármester*
A műsorban közreműködnek:
a II. Rákóczi Ferenc Baptista Általános és Alapfokú Művészeti Iskola tanulói

Czibere Béla s.k. polgármester Vatai Imréné s.k. címzetes főjegyző

Kultúrházak éjjel-nappal

A **„Kultúrházak éjjel-nappal”** c. országos programsorozat eseményeihez kapcsolódóan 2014. február 28-án a Városi Könyvtár szervezésében **Lázár Ervin: A báránynyelhő-bodorító** című meséjének színpadi változatát valamint Garfield történeteket láthattak az alsó tagozatos tanulók.

Az **Alföld Diákszínpad** ifjú színészeinek tapsolhattak a téglási általános iskolások a Városi Moziban.

A kedves és vidám történetek szép élménnyel, derűs percekkel ajándékozták meg a gyerekeket és a kísérő pedagógusokat egyaránt.

Tanulóink sikerei a „Száguldó mátrixok” országos tanulmányi versenyen

Idén 3. éve veszünk részt iskolánk felső tagozatosaival a Furfang Kiadó „Száguldó mátrixok” elnevezésű országos tanulmányi versenyén, kiemelkedő sikereket elérve. Iskolai könyvtárosként és felkészítő pedagógusként örömmel tapasztalom, hogy a felsős gyerekek évről évre egyre nagyobb létszámban csatlakoznak a megmérettetéshez. Idén „Irodalom és művészetek” kategóriában remekeltek a II. Rákóczi Ferenc Baptista Általános és Alapfokú Művészeti Iskola hetedik-nyolcadik osztályos tanulói. Nagy örömmel vettük a hírt, hogy a komplex irodalom- és stílustörténeti, művészettörténeti, szövegértési és szövegalkotó feladatokat tartalmazó 3 fordulós levelezős verseny feladatlapjait kimagasló eredménnyel megoldva bekerültünk az országos döntőbe, amely idén a Budapesti Dr. Mező Ferenc Általános Iskolában került megrendezésre. A gyerekek nagy örömmel, kitartással és lelkesedéssel készültek a megmérettetésre, s felkészülésünk nem volt hiábavaló. A döntő forduló feladatsora a szervezők bevallása szerint sem volt könnyű: az elméleti és szövegértési, művészettörténeti ismereteken kívül kreativitást és önálló szövegalkotási készséget, valamint olvasottságot, irodalmi műveltséget, tájékozottságot is igényelt. Büszkén mondhatjuk, hogy a tanulóink versenyen elért sikere azt tükrözi, hogy mindezen képességeknek a téglási iskolások is birtokosai. Az országos döntőn elért eredményeink:

Gábor Zsuzsa Rebeka 8.b	1. helyezés
Tompa Dániel 8. b	2. helyezés
Veres Anikó 8. c	4. helyezés
Czéh Lenke 7. b	2. helyezés
Szilágyi Imola 7.b	6. helyezés

A versenyző gyerekeknek szívből gratulálunk, és köszönjük, hogy a sok-sok tanulnivaló, vizsgadrukk és felvételire való felkészülés közepette is volt kedvük, energiájuk, kitartásuk és lelkesedésük a vetélkedéshez!

Tompa Tiborné könyvtáros, felkészítő pedagógus és a II. Rákóczi Ferenc Baptista Ált. és Alapf. Műv. Isk. vezetősége

ÓVODAI HÍREK

NYÍLT NAP AZ ÓVODÁBAN

A Bárczay Anna Városi Óvoda csoportjai, nyílt napra várják az óvodás gyermekek szüleit, nagyszüleit 2014. március 17-én és 18-án.

NYITOTT ÓVODAI NAPOK

A Bárczay Anna Városi Óvoda szertettel várja a leendő óvodásokat és szüleiket NYITOTT ÓVODAI NAPOKRA **2014. március 21-én** pénteken, és március 24-én hétfőn az óvoda csoportjaiba.

Óvodai hírek

A Bárczay Anna Városi Óvoda, mint kiválóan akkreditált tehetségpont sikeres pályázat révén lazító programokat szervez az óvoda tehetségműhelyében résztvevő gyermekek számára. A program keretein belül 30 óvodás a debreceni Vojtina Bábszínházban a Titok című előadáson vett részt. A gyerekek vonattal érkeztek a színházba, ami szintén nagy élmény volt számukra. A következő lazító program játszóházi kikapcsolódás volt Debrecenben. Az óriási méretű játszóház, az újszerű játékok, a különleges programok segítik a tehetséges gyermekek kikapcsolódását a hétköznapokból.

Kiss- Dankó Katalin óvodapedagógus, a pályázat vezető fejlesztője

OLVASD EL ÉS ADD TOVÁBB!

A téglási Városi Könyvtár és Közművelődési Intézmény Olvasd el és add tovább! címmel olvasás népszerűsítő programot indít útjára, melynek Ön is részese lehet Nincs más dolga, csak elolvasni egy vagy akár több könyvet, amit a könyvtár által kijelölt állomáshelyeken 2014. 02. 26-27-28 - án talál. A könyvet nyugodtan vigye haza, olvassa el, majd a kötetbe ragasztott adatlapon tüntesse fel nevét, elérhetőségét, majd adja tovább egy rokonnak, barátnak, kedves ismerősnek.

Állomáshelyek:

100-as bolt	**Családsegítő Szolgálat**
Gyógyszertár	**Iskola alsó tagozat**
Iskola felső tagozat	**Orvosi rendelő**
Óvoda	**Posta**
Reál élelmiszerbolt	**Városháza**
Városháza buszmegálló	**Vasútállomás**
Védőnői Szolgálat	

A könyv 2014. április 30–ig vándorol kézről kézre, viszont ezen a napon várjuk vissza a könyvtárunkba, hogy regisztrálhassuk addigi olvasóit, akik mindannyian egy sorsoláson vesznek majd részt.

A szerencsés nyertesek értékes könyvjutalomban részesülnek!

Súlyemelés

XX. Dóró Antal emlékversenyt rendeztek Tégláson 2014.02.15.-én. A verseny egyben Hajdú-Bihar Megyebajnokság döntője is volt. 16-éve veretlenül Téglás Hajdu Ipari VSE súlyemelői bizonyultak most is a legjobbnak. Versenyen részt vettek : Téglás, Biharnagybajom, Debrecen, Hajdúszoboszló, Ózd.

Hajdú-Bihar Megyei csapatbajnokság végeredménye:

1./ Téglás Hajdu Ipari VSE	1156,8 pont
2./ Biharnagybajom SE	904,6 pont
3./ Debreceni Vezér Fitness	724,16 pont

Dóró Antal emlékverseny legeredményesebb 6 versenyzője:

1.) Kecskés Zoltán	Debreceni Vezér Fitness	294,2 pont
2.) Antal Sándor	Téglás Hajdu Ipari VSE	281,36 pont
3.) Törő András	Téglás Hajdu ipari VSE	268,91 pont
4.) Szilágyi Jenő	Biharnagybajom SE	245,19 pont
5.) Lovas Viktória	Debrecen Vezér Fitness	97,55 pont
6.) Szegedi Ádám	Téglás Hajdu ipari VSE	90 pont

Hajdú-Bihar Megye bajnokai, emlékverseny győztesei:

Fiú:	40 kg I. hely Szegedi Ádám	Téglás Hajdu ipari VSE
Serdülő:	45 kg I. hely Pilka Roland	Téglás Hajdu ipari VSE
	56 kg I. hely Szabó Béla	Téglás Hajdu ipari VSE
Ifjúsági:	94 kg I. hely Bilák Bence	Téglás Hajdu ipari VSE
Junior:	85 kg I. hely Pánik tamás	Téglás Hajdu ipari VSE
Felnőtt:	77 kg I. hely Törő András	Téglás Hajdu ipari VSE
	105 kg I. hely Murvai Gergő	Téglás Hajdu ipari VSE

A csapatot felkészítette:
Nagy László
Téglás Hajdu ipari VSE

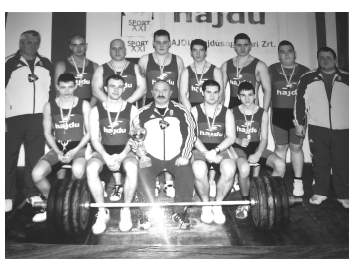

VÁROSI HÍREK

Képviselő-testületi ülés

Téglás Város Önkormányzatának Képviselő-testülete 2014. február 26-án tartotta soron következő ülését a Polgármesteri Hivatalban.
Az első napirendi pontban a képviselők elfogadták a polgármesteri tájékoztatót az elmúlt testületi ülés óta történt intézkedésekről.
A Képviselő-testület megtárgyalta és elfogadta Téglás Város Önkormányzatának 2014. évi költségvetési rendelet-tervezetét. A független könyvvizsgálói jelentés szerint a Téglás Város Önkormányzatának 2014. évi költségvetési rendelete a rá vonatkozó jogszabállyal összhangot alkot. Megállapította, hogy a kiadási és bevételi előirányzatok biztosítják a költségvetés egyensúlyát.
A képviselők elfogadták a Városi Könyvtár és Közművelődési Intézmény elmúlt évi munkájáról szóló beszámolót. Megállapították, hogy az intézmény munkáját az elmúlt évben a sokszínűség, az igényesség és az eredményesség jellemezte. A testületi tagok megköszönték az intézmény vezetőjének és munkatársainak a színvonalas munkát, melyet elvárnak a 2014-es évben is.
Elfogadásra került a Városi Sportegyesület 2013. évi tevékenységéről szóló beszámoló is. A testületi tagok megállapították, hogy a városi sportlétesítmény tárgyi feltételei és a lehetőségek magas színvonalúak és adottak. A Városi Önkormányzat éves költségvetésében biztosítja a pályafenntartási költségeket és pályázat alapján támogatja a Városi Sportegyesület és a szakosztályok munkáját. A testület elismerte a szakosztályok sporteredményeit, kiemelték azt a munkát, mellyel a pályázati forrásosokhoz hozzájutottak.
A testület elfogadta a települési hulladékgazdálkodási közszolgáltatásról szóló rendeletet, melyben átvezetésre kerültek a jogszabályi változások és szabályozásra került a szelektív hulladékgyűjtés. A szelektív hulladékgyűjtés a lakosság részére költségnövekedéssel nem jár.
Elfogadásra került a nem közművel összegyűjtött háztartási szennyvíz begyűjtésére vonatkozó közszolgáltatásról szóló rendelet. Elfogadták azt a Közszolgáltatási Szerződést, melynek értelmében Téglás város közigazgatási területén a folyékony hulladékot a Hajdúkerületi és Bihari Víziközmű Szolgáltató Zrt látja el. A szolgáltatási díj 2014. évre nettó 7.163,- Ft/forduló, ez 4,7 m^3 elszállítását jelenti.
A képviselők elfogadták Téglás Város Közművelődési Stratégiájának 2007-2013. évi teljesülésének értékeléséről szóló beszámolót. Megállapításra került, hogy Téglás városa minden téglási lakosnak alapvető jogként biztosítja a közösségi művelődési joghoz való hozzáférést. Ennek érdekében biztosította és működtette a közművelődési színtereket. A stratégia jól szolgálta a kultúra, az anyanyelv, a nyilvános könyvtári ellátás és hagyományőrzés, hagyományápolás és a közművelődés különböző területein keresztül a közösségteremtést.
A testület döntött arról, hogy Téglási Református Egyházközség templom épületének felújítási költségeihez 1.000.000 Ft támogatást nyújt.
Megválasztásra kerültek a 2014. április 6-ára kitűzött országgyűlési képviselőválasztások lebonyolításához szükséges szavazatszámláló bizottsági tagok és póttagok.
A Képviselő-testület a „Nemzeti értékek és hungarikumok gyűjtésének, népszerűsítésének, megismertetésének, megőrzésének és gondozásának támogatására” kiírt pályázat keretében 2.254.000 Ft összegre pályázatott nyújtott be a „Városok közötti íjászverseny és hagyományőrző nap” című rendezvény megvalósítása céljából. Nyertes pályázat esetén az íjászverseny megrendezésére augusztus végén kerül sor.
A Különfélék keretében aktuális kérdésekről, feladatokról tájékozódtak a képviselők.

TÜDŐSZŰRÉS

Szűrés helye:
Szűrőbusz Rendezvényterem előtt Pozsár Gyula utca 36.

Szűrés ideje: 2014. március 6-tól március 19-ig, munkanapokon **8^{00}-14^{00} óráig**

A térítési díj ellenében igénybe vehető egyes egészségügyi szolgáltatások térítési díjáról szóló 284/1997. (XII. 23.) Kormány rendelet értelmében, a 40 év alattiaknak a tüdőszűrő vizsgálatért térítési díjat kell fizetni, melynek összege 1700,-Ft

A szűrésen való részvétel általában nem kötelező, de egyes lakosságcsoportok számára javasolt.
Ajánlott a részvétel a tbc veszélye miatt:
gyógyult tbc-s betegek, bizonyos társbetegségben szenvedők (cukorbetegség, immunológiai betegségek, alkoholfüggés) tbc-s személlyel érintkezettek, szociálisan halmozottan hátrányos helyzetűek, zárt közösségben élők, egészségügyi könyvesek esetében. Fokozottan ajánlott a 40 éven felüli dohányosoknak és exdohányosoknak, rákkeltő inhalativ ártalomnak kitett személyeknek, tüdőrák fokozott előfordulása esetén.
Általában nem javasolt a 30 éven aluli lakosok számára.
A szűrővizsgálat alól mentesülnek azok a személyek, akik egy éven belül ilyen vizsgálaton igazoltan részt vettek, illetőleg a tüdőgondozó intézetben gyógykezelés alatt állnak.
A szűrésre mindenki szíveskedjen magával hozni a TAJ kártyáját, személyi igazolványát, lakcím kártyáját.

V a t a i Imréné címzetes főjegyző sk.

Tüdőszűrő utcák szerint

március 6.	március 7.	március 10.	március 11.	március 12.
Bek Pál Böszörményi Dózsa Gy. Kisszőlő Kossuth	Barátság Bocskai Degenfeld Kun Május 1 Mártírok Nádas	Ady E. Akácos Dohányos Domb Fényes Gábor Á. Malom u.	Iskola Kender Pipacs Szabolcs Temető Tóthfalusi	Stadion Úttörő Vadász Bóti Liget Kurucz
március 13.	**március 14.**	**március 17.**	**március 18.**	**március 19.**
Báthori Bökönyi Csokonai Hős Magazin Mátyás kir.	Alkotmány Annakert Fenyves Görbekert Gyár József A.	Dézsmáskert Egyetértés Felszabadulás Határ Hétvezér Széchenyi Szilágyi E. Új	Nyíl u. Szabadság Szegfű Sipos S. Petőfi	Tavasz Tél Tóalj Újváros Városháza Vasút Nyárfa Pozsár Gy

Értesítés éleslövészetről

Bocskai István Lövészdandár értesíti a lakosságot, hogy a Hajdúhadházi helyőrségi lőtéren
2014. március 11-12-13-14-17-18-19-20-25-26-27-28-án éleslövészet kerül végrehajtásra.
A feladatok biztonságos végrehajtása és a balesetek elkerülése érdekében értesítik a lakosságot, hogy a fenti időpontban a lőtér területén **(08/1, 0111, 0112, 0113 hrsz)** és környékén ne tartózkodjanak magánszemélyek és haszonállatok.
Továbbá értesítik Önöket, hogy a riasztó rendszer biztonságos működtetése érdekében a lőtér elektromos hálózata folyamatosan feszültség alá van

Falugazdász ügyfélfogadás
Tájékoztatjuk a lakosságot, hogy a falugazdász legközelebbi ügyfélfogadása **2014. március 13. (csütörtök) 8.00-16.00**
Helyszín: Téglási Polgármesteri Hivatal udvara (falugazdász iroda)
Falugazdász: Takács Erzsébet
A végleges ügyfélfogadási rendről később tájékoztatjuk Önöket.
Felhívjuk továbbá a lakosság figyelmét, hogy Hajdúhadházon, a Járási Hivatal épületében minden hétfőn és szerdán 8.00-16.00 óráig várják a téglási ügyfeleket is

Téglási Múzeumi esték

Február 20-án este a Helytörténeti Kiállítóterembe sorra érkeztek az érdeklődők a „Múzeumi esték” rendezvénysorozat előadására.

A meghívott előadó Korompainé Mocsnik Marianna etnográfus Farsangi népszokások határon innen és túl címmel tartott nagyon vidám hangulatú és tartalmas előadást. Megtudhattuk, hogy a farsang bajor eredetű szó és magának a farsangozásnak több száz éves hagyománya van. A farsang a tél temetéséről szól és a vigadozásról. A néprajzi forrásmunkákból tudjuk, hogy már Mátyás király udvarában is állarcos bálokat rendeztek. Az álarcnak az volt a szerepe, hogy eltakarva az arcot mindegy milyen rangú ember volt együtt mulatozhatott. Európában a mai napig a legnevezetesebb farsang a Velencei Karnevál. Hazánkban Erdélyben, a Vajdaságban is a mai napig élnek a farsangi hagyományok. Szellemi örökségünk része a Mohácsi busójárás és a Mohai tikverőzés, melyek mára nagyon népszerű turisztikai látványosságok is egyben. A farsangi népszokások szerves része a gasztronómiai kultúra, amikor is a legfontosabb, hogy nehéz, zsíros ételek fogyasztásával (hurka. kolbász, szalonna, disznótoros) nemcsak magunkat erősítjük, hanem ezáltal a mezőgazdaságban végzett nehéz munkára is felkészültek az emberek. Az előadást követően étel bemutatóra és kóstolóra került sor téglási vállalkozók: Lukács Attila és felesége száraz kolbászait, pácolt sonkáit és szalonnáit, valamint Vilmányi János és felesége savanyúságainak ízvilágát élvezhették a jelenlévők. A farsangi lakomák elmaradhatatlan kelléke a farsangi fánk, melyet a Városi Bölcsőde Konyhájának dolgozói készítettek el és jóízűen fogyasztották a megjelentek.

Jótékonysági Bál

2014. február 15-én a II. Rákóczi Ferenc Baptista Általános és Alapfokú Művészeti Iskolában a hagyományoknak megfelelően megrendezésre került az intézmény éves Jótékonysági Bálja. Ez az esemény nagyon népszerű településünk lakói körében. A belépőjegyek magvásárlásával a vendégek segítik az intézményt, de bepillantást is nyerhetnek az ott folyó munkába. Az iskola tánccsoportjai, a pedagógusok, de még a szülők is minden évben színvonalas műsorszámokkal hálálják meg a támogatást. A mulatság idején az iskolában folyó sokszínű életről egy hatalmas kivetítőn pillanatképeket láthattak a vendégek. Az intézmény vezetőjeként örömmel számoltam be a gyerekek és a pedagógusok által elért szép eredményekről.
Az iskola az itt tanuló 668 diákkal, és az itt dolgozó 63 munkatárssal, valamint a közhasznú dolgozókkal a település legnagyobb intézménye, ezért fontos, hogy milyen képet alkotnak rólunk legfontosabb partnereink. Néhány héttel az idei bál után – mely az olasz nép kultúráját közvetítette a vendégeknek – azt hiszem, bátran megfogalmazhatom, hogy tovább erősítettük az intézményről már eddig is kialakult jó véleményt, hiszen valamennyi pedagógus és nem pedagógus munkatárs közös munkájával egy színvonalas és sikeres rendezvényt sikerült megvalósítani.

Szilágyiné Bodnár Erzsébet igazgató

Néptáncversenyen vettek részt táncosaink

A II. Rákóczi Ferenc Baptista Általános és Alapfokú Művészeti Iskola jóvoltából művészeti iskolánk néptánc tanszakának 6 tanulója 2014. február 28-án részt vehetett a XVI. Vécsey-Vásárhelyi Kamara Néptánc és Népdaléneklési Versenyen, Nyíregyházán. A szép múltra visszatekintő, nívós kamaratáncverseny – melyben egy produkción belül maximum 6 táncos szerepelhet a színpadon – erős mezőnnyel várt minket, hiszen híres nyíregyházi és egyéb megyei néptánc műhelyek utánpótláscsoportjain kívül még Budapestről is érkeztek csoportok. A mi hat táncosunk (név szerint: Czéh Petra, Fábián Zsanett, Fodor Rebeka, Fekete Dániel, Kiss Levente és Simon Attila) a II. korcsoport első versenyszámaként került színpadra, ahol Szilágysági táncok című koreográfiájukat mutatták be, mely első szakmai bemutatkozásunkhoz képest szépen sikerült. Köszönjük a szülőknek és iskolánknak a támogatást! Reméljük, rövid időn belül egyéb szakmai versenyen is képviseltethetjük magunkat! Vámosi István tánctanár

Téglás Városi Képes Újság Impresszum

Felelős kiadó: COM 2 BT.
Téglás, Malom u. 2/a
Tel: (06) 52/583-035
E-mail: info@com-2.hu
Web: www.com-2.hu
Szerkesztő: Karsai Katalin
Hirdetésfelvétel:
Téglás,Malom u.2/a
Lapzárta: kedd 16:00
Megjelenik: havonta 2300 példányban, Téglás város területén.

Munkalehetőség

A Jász-Plasztik Kft. nyíregyházi telephelyén lehetőség nyílt megváltozott munkaképességű munkavállalók foglalkoztatására, napi 4, illetve 7 órában, 1 illetve 2 műszakos munkarendben, takarítói, térmesteri, valamint egyéb munkakörben.

Bővebb információt a jelentkezés feltételeiről **a 06 20/661-21-94 telefonszámon, vagy a Jász Plasztik Kft nyíregyházi telephelyén (4400 Nyíregyháza Keleti Ipari II. út 13.) kaphatnak a jelentkezők.**

MEGHÍVÓ

A Bek Pál Kertbarátkör Egyesület elnöksége szeretettel hívja és várja a kertészkedni szerető téglási lakosokat a soron következő nyilvános szakmai előadásra.
Ideje: 2014.03.10. 17:00
Helye: Rendezvényterem
Témája: A levéltrágyázás fontossága a zöldség, gyümölcs és szőlő kultúrában, különös tekintettel az aszályos időszakra. (A szerek a helyszínen megvásárolhatók.)
Előadó: Ladányi Péter ügyvezető igazgató, Damisol Kft. Albertirsa

Minden érdeklődőt szeretettel várunk!
A Bek Pál KBK. elnöksége

Füstölt termékek,
disznósajt,
füstölt kenőmájas,
friss hurka, sütnivaló kolbász,
nyers húsok kaphatók
Tégláson a Dózsa Gy. u. 36. alatt
(a 4-es főúton túl)
Szerdán 14:00-18:00-ig
Szombaton 12:00-15:00-ig
Akciós sertészsír!
Nyitva tartási időn kívül időpont egyeztethető:
Lukácsné Iza 06-20-340-5114